

0,000 = 190,20 m n.m.

**Obnova S – centra Hodonin, p. o. - RDS**  
na pozemcích p.č. st. 9015, 2017/136, 1880/42, 9013, 9012, 1880/43, katastrální území Hodonin  
Klient Jihomoravský kraj  
Žerotínovo náměstí 448/3, Veveří, 60200 Brno

Generální projektant  
**Adam Rujbr Architects**  
Srbáská 22, 612 00 Brno, tel.: 603 283 041  
Holejší nábožní 19, 150 00 Praha 5, tel.: 603 799 403  
Zodpovědný projektant Ing. arch. Adam Rujbr  
HIP Ing. Michal Surka  
**D.14.1.2 Interiér půdorys**  
Zodpovědný projektant Ing. arch. Adam Rujbr  
Vyracoval Ing. Jiří Hom  
Ing. arch. Tereza Janovská  
Datum 05.12.2025

RDS  
Půdorys 1.PP

1:50  
D.1.4.1.2.1

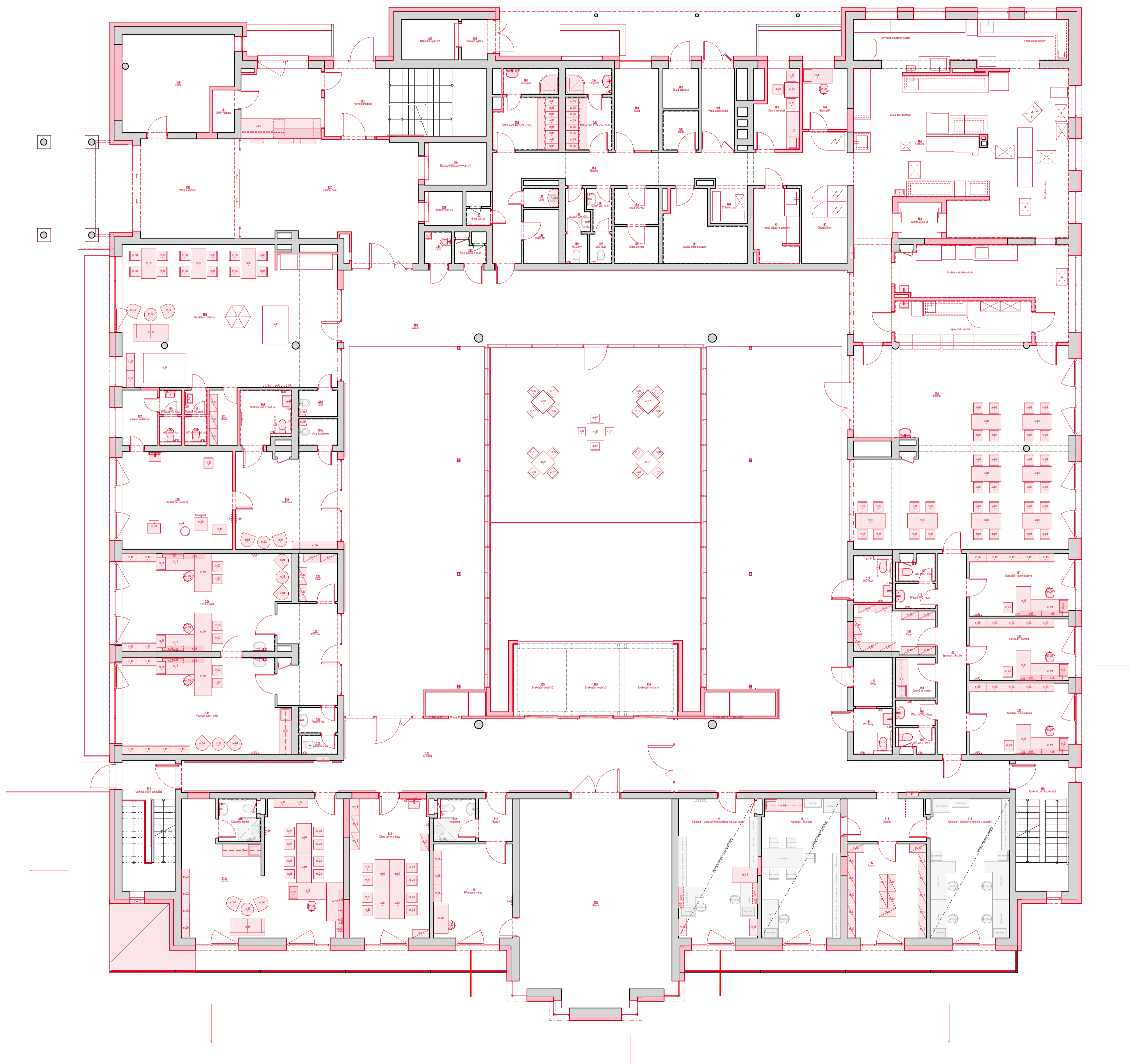

0,000 = 190,20 m n.m.

**Obnova S – centra Hodonín, p. o. - RDS**  
na pozemcích p.č. st. 9015, 2017/136, 1880/42, 9013, 9012, 1880/43, katastrální území Hodonín  
Klient Jihomoravský kraj  
Žerotínovo náměstí 448/3, Veverí, 60200 Brno

Generální projektant  
**Adam Rujbr Architects**  
Srbáková 22, 612 00 Brno, tel.: 603 283 041  
Holejší náohy 19, 150 00 Praha 5, tel.: 603 799 403  
Zodpovědný projektant Ing. arch. Adam Rujbr  
HIP Ing. Michal Surka  
**D.1.4.1.2 Interiér půdorysů**  
Zodpovědný projektant Ing. arch. Adam Rujbr  
Výpracoval Ing. Jitka Hom  
Datum Ing. arch. Tereza Janovská  
05.12.2025

RDS  
Půdorys 1.NP

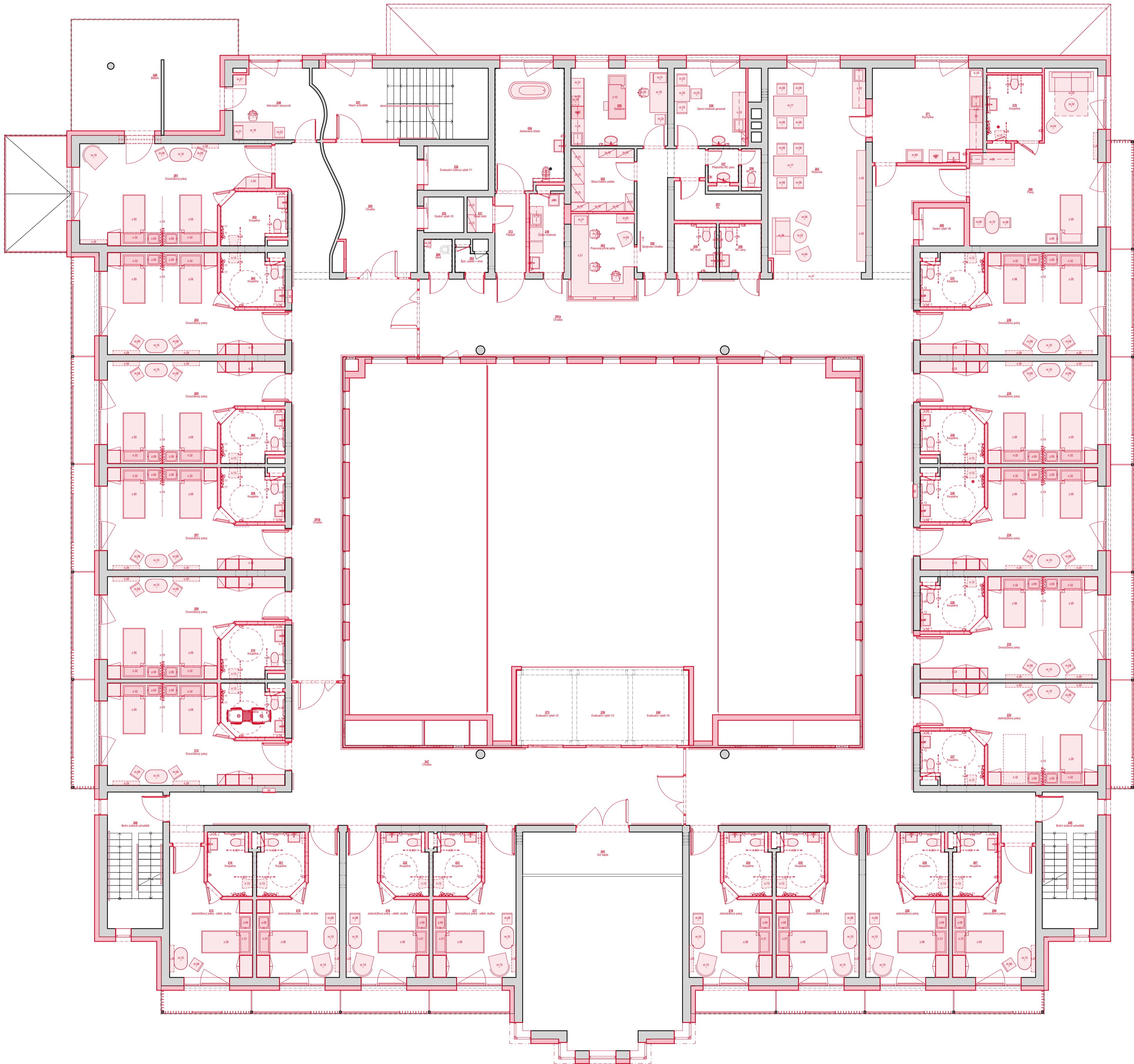

0,000 = 190,20 m n.m.

**Obnova S – centra Hodonin, p. o.**  
**- RDS**  
na pozemcích p.č. st. 9015, 2017/136, 1880/42, 9013,  
9012, 1880/43, katastrální území Hodonin  
Klient Jihomoravský kraj  
Žerotínovo náměstí 448/3, Veveří, 60200 Brno

Generální projektant  
**Adam Rujbr Architects**  
Srbáková 22, 612 00 Brno, tel.: 603 283 041  
Holejší nábožní 19, 150 00 Praha 5, tel.: 603 799 403  
Zodpovědný projektant Ing. arch. Adam Rujbr  
HIP Ing. Michal Surka  
**D.14.1.2 Interiér půdorysů**  
Zodpovědný projektant Ing. arch. Adam Rujbr  
Vyracoval Ing. Jiří Hom  
Datum Ing. arch. Tereza Janovská  
05.12.2025

RDS  
Půdorys 2.NP

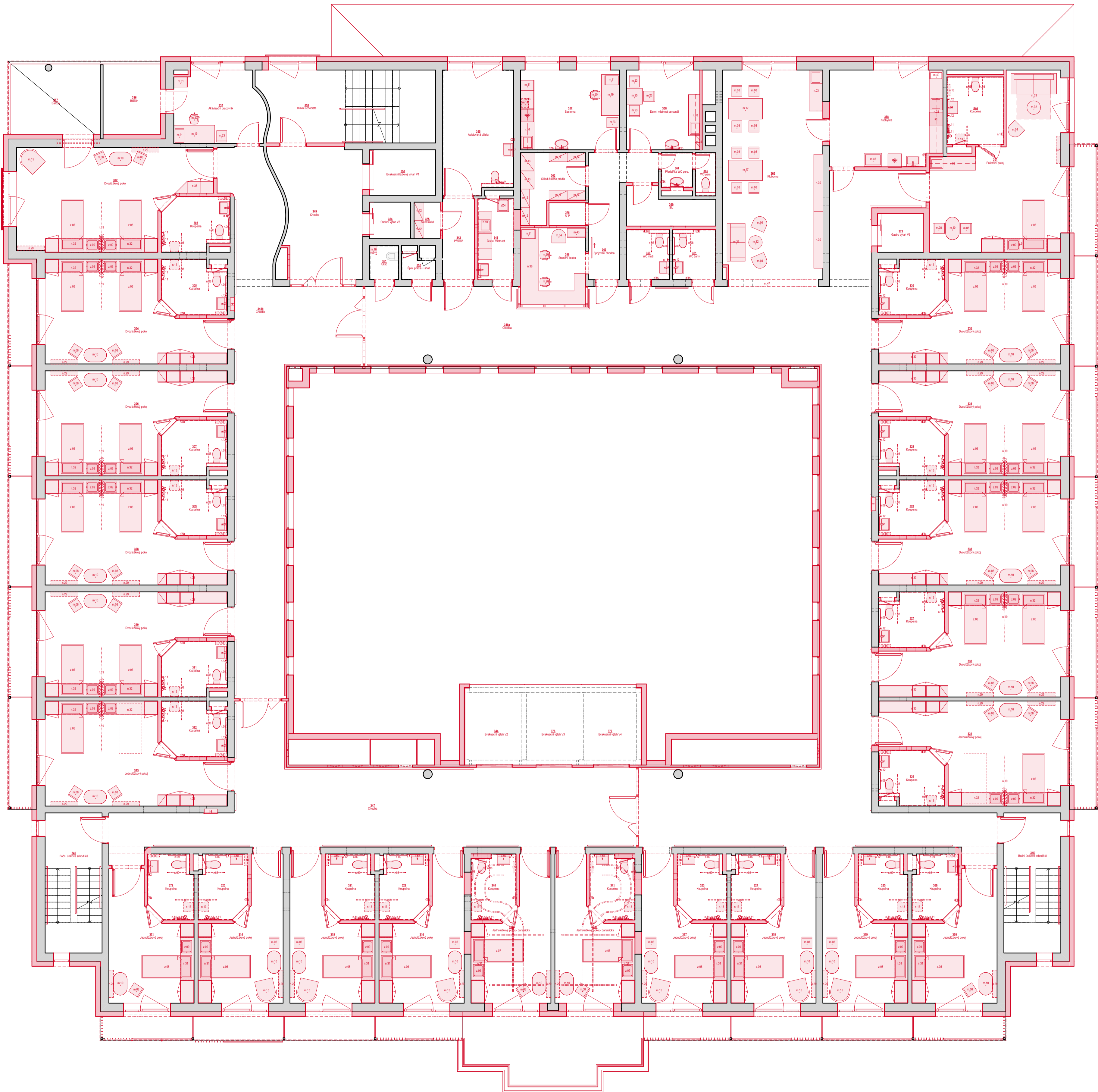

0,000 = 190,20 m n.m.

**Obnova S – centra Hodonín, p. o. - RDS**  
na pozemcích p.č. st. 9015, 2017/136, 1880/42, 9013, 9012, 1880/43, katastrální území Hodonín  
Klient Jihomoravský kraj  
Žerotínovo náměstí 449/3, Veveří, 60200 Brno

Generální projektant  
**Adam Rujbr Architects**  
Srbáská 22, 612 00 Brno, tel.: 603 283 041  
Holejší nábožní 19, 150 00 Praha 5, tel.: 603 799 403  
Zodpovědný projektant Ing. arch. Adam Rujbr  
HIP Ing. Michal Surka  
**D.14.1.2 Interiér půdorys**  
Zodpovědný projektant Ing. arch. Adam Rujbr  
Vyracoval Ing. Jiří Hom  
Ing. arch. Tereza Janovská  
Datum 05.12.2025

RDS  
Půdorys 3.NP

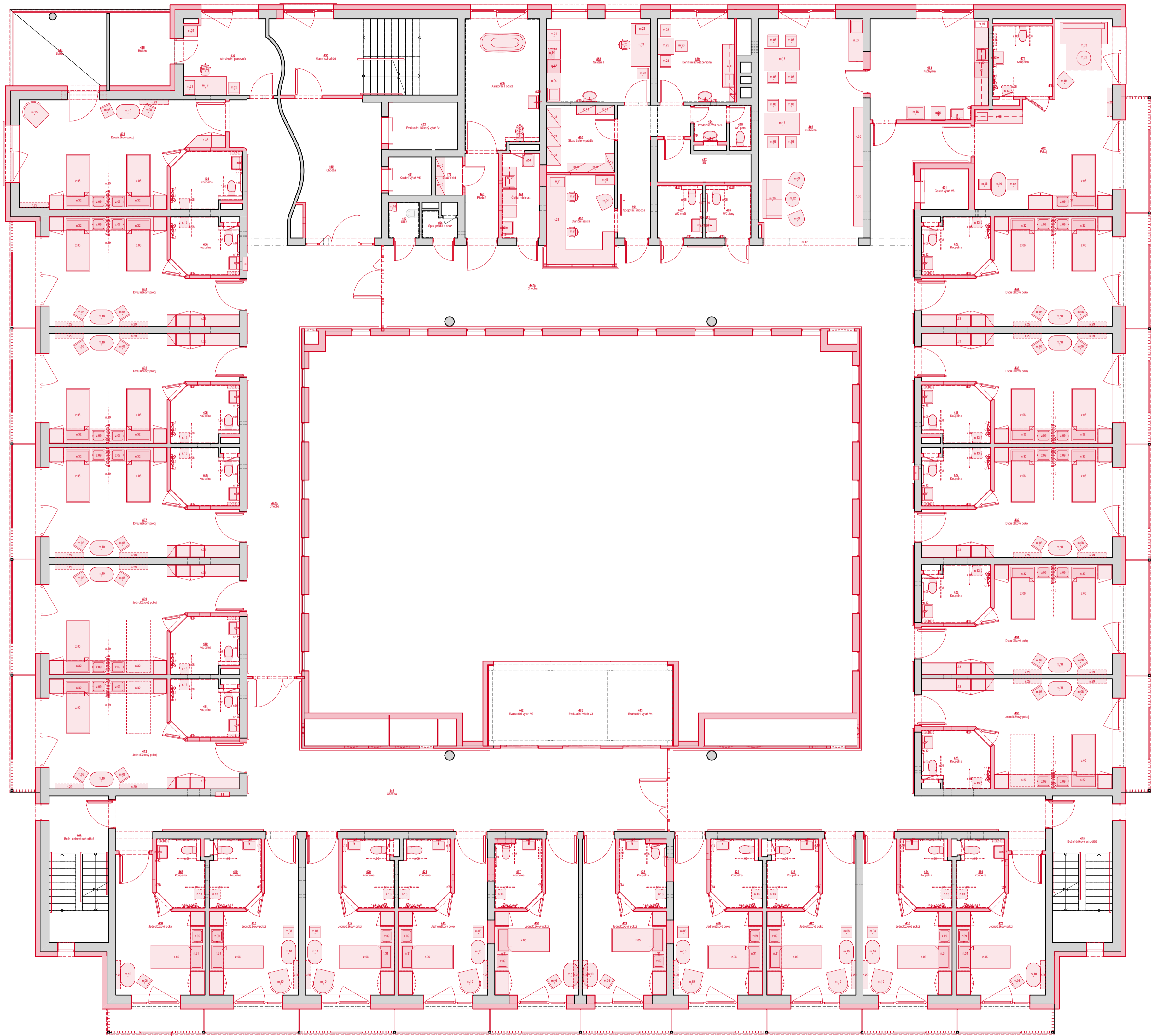

0,000 = 190,20 m n.m.

**Obnova S – centra Hodonín, p. o. - RDS**  
na pozemcích p.č. st. 9015, 2017/136, 1880/42, 9013, 9012, 1880/43, katastrální území Hodonín  
Klient Jihomoravský kraj  
Žerotínovo náměstí 449/3, Veveří, 60200 Brno

Generální projektant  
**Adam Rujbr Architects**  
Srbáská 22, 612 00 Brno, tel.: 603 283 041  
Holejší nábožní 19, 150 00 Praha 5, tel.: 603 799 403  
Zodpovědný projektant Ing. arch. Adam Rujbr  
HIP Ing. Michal Surka  
**D.14.1.2 Interiér půdorys**  
Zodpovědný projektant Ing. arch. Adam Rujbr  
Vyracoval Ing. Jiří Hom  
Datum Ing. arch. Tereza Janovská  
05.12.2025

RDS  
Půdorys 4.NP

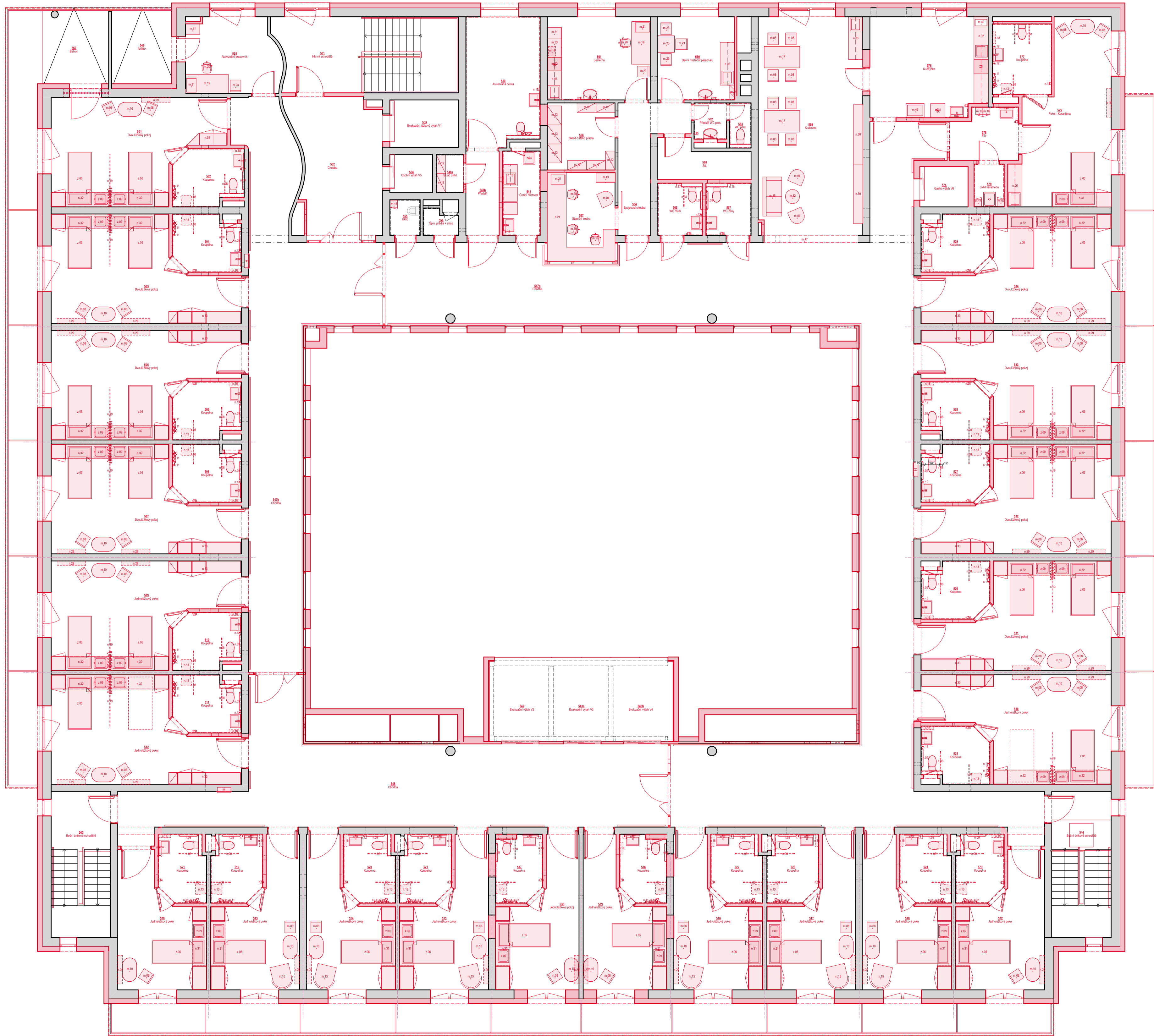

0,000 = 190,20 m n.m.

**Obnova S – centra Hodonín, p. o.**  
**- RDS**  
na pozemcích p.č. st. 9015, 2017/136, 1880/42, 9013,  
9012, 1880/43, katastrální území Hodonín  
Klient Jihomoravský kraj  
Žerotínovo náměstí 448/3, Veverí, 60200 Brno

Generální projektant  
**Adam Rujbr Architects**  
Srbáská 22, 612 00 Brno, tel.: 603 283 041  
Holejší nábožní 19, 150 00 Praha 5, tel.: 603 799 403  
Zodpovědný projektant Ing. arch. Adam Rujbr  
HIP Ing. Michal Surka  
**D.14.1.2 Interiér půdorys**  
Zodpovědný projektant Ing. arch. Adam Rujbr  
Vyracoval Ing. Jiří Hom  
Datum Ing. arch. Tereza Janovská  
05.12.2025

RDS  
Půdorys 5.NP